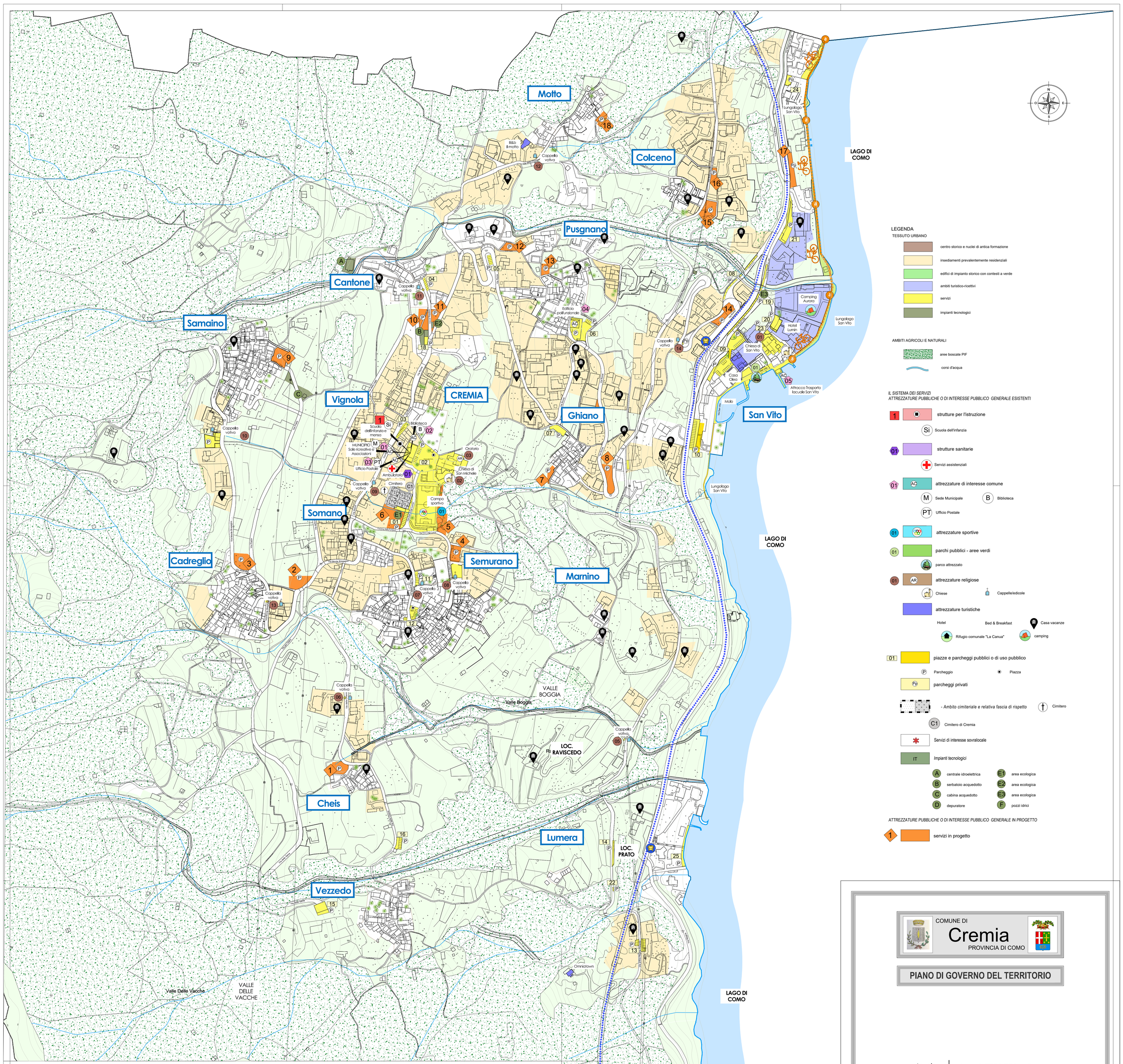

LEGENDA

TESSUTO URBANO

- centro storico e nuclei di antica formazione
- insediamenti prevalentemente residenziali
- edifici di impianto storico con contesti a verde
- ambiti turistico-ricettivi
- servizi
- impianti tecnologici

AMBITI AGRICOLI E NATURALI

- aree boscate PIF
- corsi d'acqua

IL SISTEMA DEI SERVIZI
ATTREZZATURE PUBBLICHE O DI INTERESSE PUBBLICO GENERALE ESISTENTI

- 1 — strutture per l'istruzione
  - Si — Scuola dell'infanzia
- 01 — strutture sanitarie
  - Servizi assistenziali
- 01 — AC — attrezzature di interesse comune
  - M — Sede Municipale
  - B — Biblioteca
  - PT — Ufficio Postale
- 01 — attrezzature sportive
- 01 — parchi pubblici - aree verdi
  - parco attrezzato
- 01 — AR — attrezzature religiose
  - Chiese
  - Cappelle/edicole
- attrezzature turistiche
  - Hotel
  - Bed & Breakfast
  - Casa vacanze
  - Rifugio comunale "La Canua"
  - camping
- 01 — piazze e parcheggi pubblici o di uso pubblico
  - P — Parcheggio
  - Piazza
- Pp — parcheggi privati
- *- Ambito cimiteriale e relativa fascia di rispetto*
  - Cimitero
  - C1 — Cimitero di Cremia
- Servizi di interesse sovralocale
- IT — *Impianti tecnologici*
  - A — centrale idroelettrica
  - B — serbatoio acquedotto
  - C — cabina acquedotto
  - D — depuratore
  - E1 — area ecologica
  - E2 — area ecologica
  - E3 — area ecologica
  - F — pozzi idrici

ATTREZZATURE PUBBLICHE O DI INTERESSE PUBBLICO GENERALE IN PROGETTO

- 1 — servizi in progetto

COMUNE DI
Cremia
PROVINCIA DI COMO

PIANO DI GOVERNO DEL TERRITORIO

tavola
6'
scala 1:3.000

ANALISI TERRITORIALE

Servizi esistenti e in progetto

NUOVO DOCUMENTO DI PIANO
VARIANTE AL PIANO DEI SERVIZI E PIANO DELLE REGOLE
adozione delibera C. C. n° 20 del 07.11.2023
approvazione delibera C. C. n° del .2024

il tecnico — dott. arch. Marielena Sgroi
il Sindaco — Ing. Diego Manzi
Resp. Area Tecnica — Ing. Anna Ragni

' elaborato modificato a seguito accoglimento osservazioni e recepimento pareri

Tutta la documentazione: parti scritte, fotografie, planimetrie e relative simbologie utilizzate sono coperte da copyright da parte degli autori estensori del progetto.
Il loro utilizzo anche parziale è vietato fatta salva espressa autorizzazione scritta da richiedere agli autori

Dott. Arch. Marielena Sgroi - Lambrugo (CO) - v. C. Battisti, 19 - tel 031/3590232 - fax 031/3592139 - Mail: elena@studiosgroi.it